ВНЕСЕНИЕ ИЗМЕНЕНИЙ В ПРОЕКТ МЕЖЕВАНИЯ ТЕРРИТОРИИ
планировочных элементов, входящих в кадастровые кварталы 59:37:0510101, 59:37:0510102, 59:37:0510103, 59:37:0510104, 59:37:0510105, 59:37:0510106
(с. Пыскор), утвержденный постановлением администрации города от 04.08.2022 г. № 01-02-1323

Чертеж изменяемых и образуемых земельных участков этап II

Фрагмент карты градостроительного зонирования Правил землепользования и застройки муниципального образования "город Березники" Пермского края, территория с. Пыскор

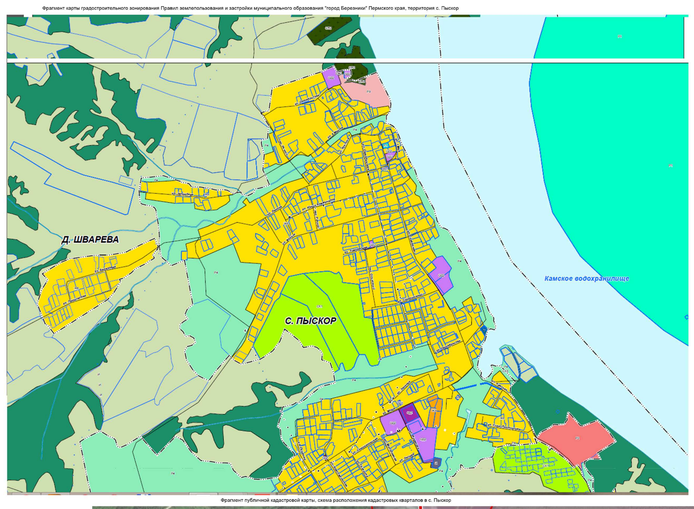

Фрагмент публичной кадастровой карты, схема расположения кадастровых кварталов в с. Пыскор

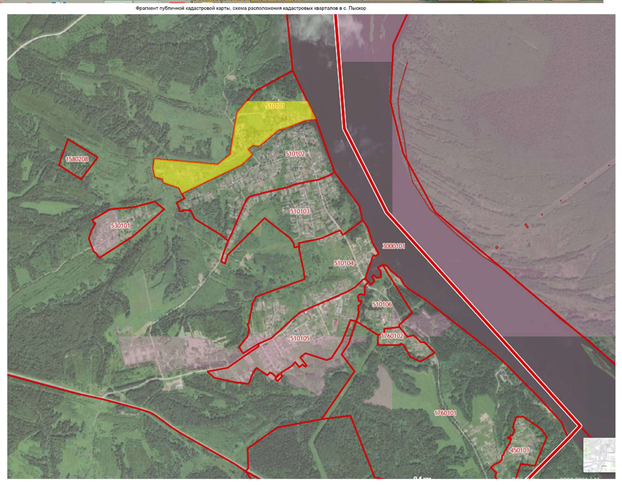

Чертеж изменяемых и образуемых ЗУ:

Условные обозначения

- Образуемые земельные участки (территории) общего пользования в границах кадастрового квартала (квартал отсл)
- Границы проектируемых публичных сервитутов
- Границы земельных участков предназначенных к перераспределению
- Условный номер части образуемого земельного участка
- Условный номер образуемого земельного участка
- Границы образуемых земельных участков
- Проектируемые линии разграничения застройки (ЗЛР)
- Границы проектирования
- Границы муниципального образования, населенного пункта
- Границы кадастрового квартала
- Красные линии существующие
- Границы земельных участков, утвержденные в Единого государственного реестра недвижимости и границы земельных участков, не являющиеся ранее учтенными и имеющие реестровые ошибки
- Изменяемые границы земельных участков
- Границы устойчивого земельного участка
- Границы прибрежно-защитной полосы

Инженерная инфраструктура

- линии электропередачи
- Границы проектируемого водопровода

- Номер земельного участка в экспликации изменяемых и образуемых земельных участков
- Условный кадастровый номер существующего земельного участка
- Существующие здания и сооружения по сведениям государственной сводки Единого государственного реестра недвижимости на земельных ЗУ (ЗУ)
- Ограничения проектируемые
- Ограничения зарегистрированные
- Ограничения металлическим высотой более 2м
- Ограничения металлическим на основании, бетонным электрическим фундаментом

Границы территориальных зон

- Зона застройки индивидуальными жилыми домами (Ж6)
- Зона застройки малоэтажными жилыми домами (до 4 этажей, включая мансардный) (Ж3)
- Зона отдыха (Р3)
- Иная зона (Р5)
- Зона водного судоходства и гидротехнического (СХ1)
- Зона инженерной инфраструктуры (И)
- Зона транспортной инфраструктуры (Т)
- Зона смешанных территорий общего пользования (Р4)
- Многофункциональная общественная застройка (ОД1)
- Зона специализированной общественной застройки (ОД2)
- Зона кладбищ (СН2)

М 1:1500

					7726-2022-ПМТ		
					Проект межевания территории кадастровых кварталов 59:37:0510101, 59:37:0510102, 59:37:0510103, 59:37:0510104, 59:37:0510105, 59:37:0510106 в с. Пыскор, муниципального образования "город Березники" Пермского края		
Изм.	Кол.уч.	Лист	№док.	Подпись	Дата		
Руководитель						Проект межевания территории	Стадия: ПМТ / Лист: 1 / Листов: 1
ГИП					Н.Ф. Кобелева		
Исполнитель					Ю.О. Балакина	Чертеж изменяемых и образуемых земельных участков этап II 1:1500	ГБУ "ЦТИ ПК"